

2 LÍNEAS SELECCIONADAS SOBRE CRITERIOS COMPLEMENTARIOS

GP C



- **Fertilidad**
- **Cualidades maternas**
 - Número de mamas (≥ 10)
 - Arranque de lactancia
 - Peso y homogeneidad de los gazapos al destete



GP D



- **Tamaño y peso adulto**
- **Prolificidad**
Viabilidad de los gazapos al nacimiento
(peso y homogeneidad)
- **Longevidad**
- **Fácil de criar**

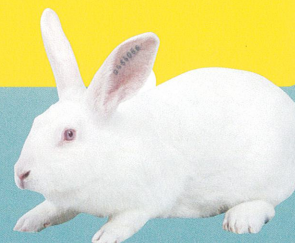

HEMBRA PARENTAL CD

- **Cualidad sanitaria**
- **Rusticidad** (baja reposición)
- **Tamaño :**
 - Capacidad de ingestión
 - Reservas corporales
 - Viabilidad y longevidad de las reproductoras
 - Peso y homogeneidad de los gazapos al nacimiento
- **Fertilidad**
- **Prolificidad**
- **Calidad maternal :**
 - El 75% de las hembras tienen 10 mamas funcionales o más
 - Excelente viabilidad al nido
 - Peso y homogeneidad de los gazapos al destete
 - Animal muy tranquilo

CARACTERÍSTICAS (P e GP)

- Edad de entrada en producción : **17 à 19** semanas
- Peso a la primera I.A. (ver curva) : **3,8 – 4,0** kg
- Peso adulto (después del tercer parto) : **4,8 – 5,0** kg
- Peso de los gazapos al nacimiento : **58 à 65** g
- Excelente resistencia al mal de patas
- Baja reposición

CURVA DE CRECIMIENTO

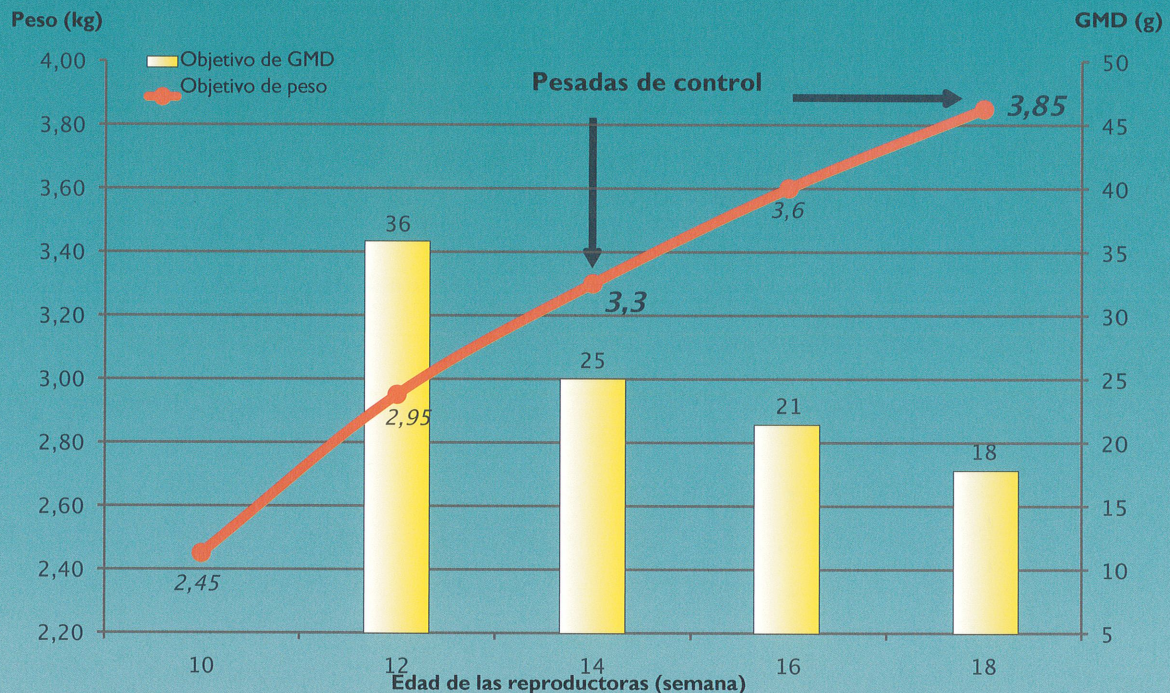

Esta curva es orientativa. El programa alimentario (tipo de pienso, racionamiento) deberá ser adaptado a fin de ajustarse al máximo a dichos pesos. (Objetivo a la inseminación 3,8 à 4,0 Kg).

OBJETIVOS

- Tasa de parto = **89** %
- Nacidos vivos / Parto = **10,7**
- Destetados / IA = **8,2**
- Viabilidad en el engorde = **96** %
- Productividad a 73 días \geq **20** kg / I.A.
- Mortalidad de hembras / grupo = **2,1** %
- Índice de consumo = **3,1**

Resultados 2017 de los 10% mejores ganaderos HYCOLE

Route de Villers-Plouich - 59159 MARCOING (FRANCE)
Tél. 00 33 (0)3 27 706 706 - Fax. 00 33 (0)3 27 706 707
E-mail : contact@hycole.com - Web : www.hycole.com

Select
your future